

# ORGANIGRAMMA

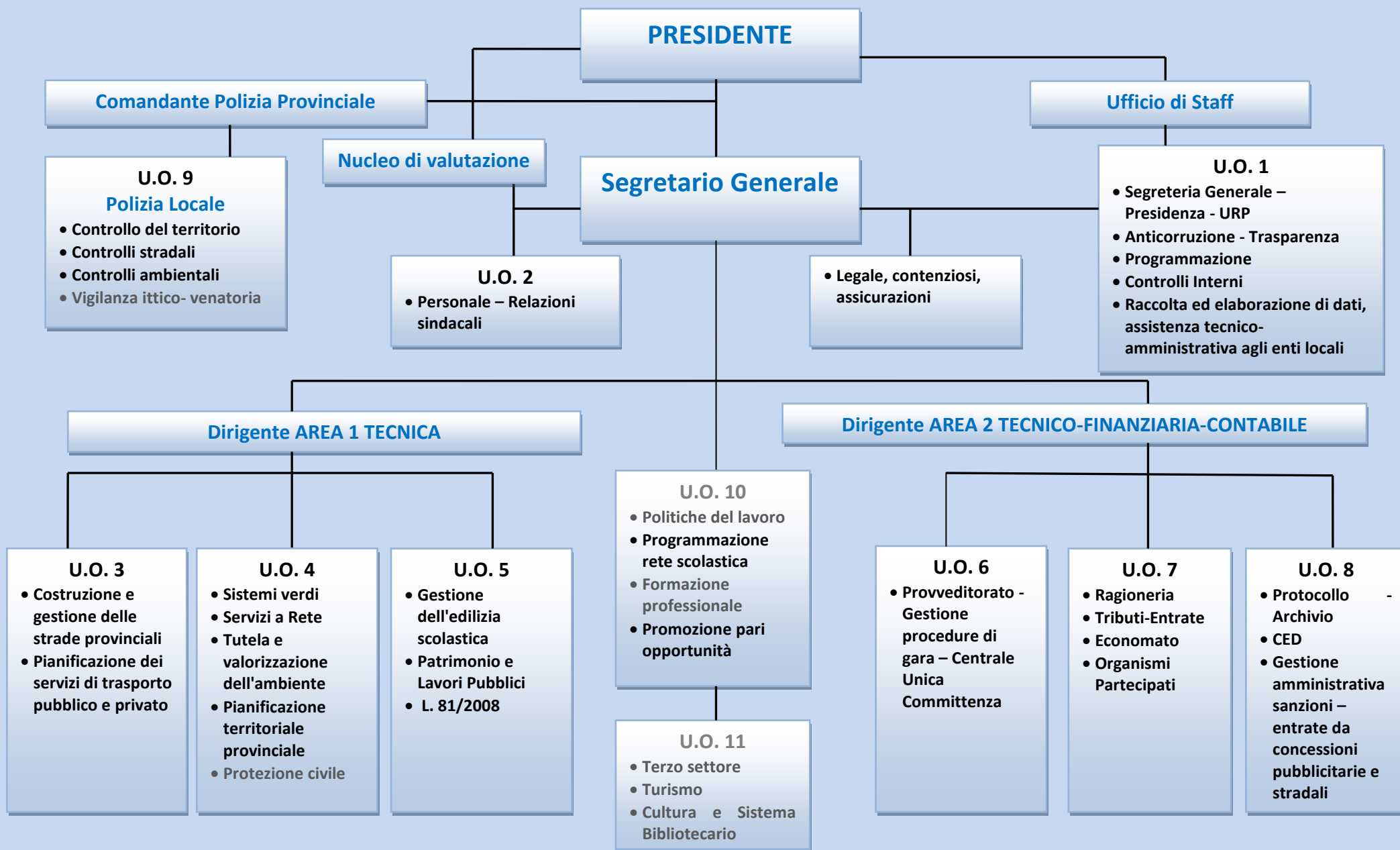

# FUNZIONIGRAMMA

## SECRETARIO GENERALE

Nucleo di valutazione – Legale, contenziosi - Assicurazioni

**U.O. 1:** Coordinamento Segreteria Generale – Presidenza - Assistenza organi elettivi - Comunicazione – URP - Anticorruzione - Trasparenza - Programmazione negoziata - Contratti - Controlli interni - Raccolta ed elaborazione dati - Assistenza Tecnica ai Comuni

**U.O. 2:** Personale (gestione giuridica ed economica - contrattazione decentrata)

**U.O. 10 :** Politiche del lavoro - Collocamento Mirato Disabili - CPI - Formazione Professionale – Programmazione rete scolastica – Promozione pari opportunità (Consigliera di Parità)

**U.O. 11:** Politiche sociali - Turismo - Cultura e Sistema Bibliotecario

## COMANDANTE POLIZIA PROVINCIALE-LOCALE

**U.O. 9:** Polizia Provinciale: Controllo territorio - Controlli Codice della Strada – Controlli ambientali - Sanzioni amministrative - Vigilanza Volontaria - Vigilanza Ittico Venatoria e Funzioni di Polizia delegate da Regione Lombardia

## DIRIGENTE AREA 1 TECNICA

**UO 3:** Costruzione e gestione delle strade provinciali - Concessioni stradali e impianti pubblicitari - Espropri –Trasporti: rilascio autorizzazioni stradali e circolazione - Sanzioni amministrative.

**UO 4** Paesaggio - V.I.A – Servizi a rete - Cave – Rifiuti – Bonifiche siti contaminati – A.I.A - Autorizzazioni uso agronomico dei fanghi – A.U.A. – Aria – Derivazioni - Acqua - Energia – Pianificazione territoriale provinciale - Protezione civile - Sanzioni amministrative

**U.O. 5:** Edilizia scolastica – Gestione del patrimonio – Legge 81/2008 sicurezza sui luoghi di lavoro

## DIRIGENTE AREA 2 TECNICO-FINANZIARIA-CONTABILE

**U.O. 6:** Gestione procedure di gara – Centrale Unica di Committenza - RASA (Responsabile dell'Anagrafe per la Stazione Appaltante) -- Provveditorato

**U.O. 7:** Ragioneria – Tributi e le funzioni di cui all'art. 13 del vigente Regolamento di Organizzazione degli Uffici e dei Servizi (ragioniere capo) – Entrate - Economato – Organismi partecipati

**U.O. 8:** Protocollo e Archivio – CED – Gestione amministrativa sanzioni – entrate da concessioni pubblicitarie e stradali

### Disciplina

E' istituito l'Ufficio di staff alle dirette dipendenze del Presidente, al fine di permettere all'Organo politico un miglior esercizio delle funzioni di indirizzo e di controllo delle attività dell'Ente, con particolare riguardo a quelle riferite alle relazioni esterne.

#### **L'U.O. corrisponde all' Unità Operativa.**

L'**Unità Operativa** è la struttura organizzativa di secondo livello, finalizzata alla realizzazione di obiettivi e prestazioni destinati ad una o più funzioni specifiche, ovvero ad uno o più specifici segmenti di utenza interna o esterna all'Ente. All'Unità Operativa (U.O.) è preposto, qualora nominato dal Dirigente di Dipartimento, un Responsabile inquadrato nella categoria professionale D, eventualmente incaricato di Posizione Organizzativa se formalmente incaricato dell'esercizio di funzioni delegate da parte del Dirigente competente.

I dirigenti possono istituire **Unità Semplici** che sono, di norma, la struttura organizzativa di terzo livello, finalizzata alla realizzazione di obiettivi e prestazioni destinati ad una specifica e limitata funzione, ovvero ad uno specifico e limitato segmento di utenza interna o esterna all'Ente. All'Unità Semplice è preposto, qualora nominato dal Dirigente di Dipartimento, un Responsabile inquadrato nella categoria professionale D, senza prevedere necessariamente l'assegnazione di ulteriore specifico personale. Il Responsabile di Unità Semplice non può essere incaricato di Posizione Organizzativa.

Il Segretario Generale può costituire su proposta del Comitato di Direzione l'**Unità di progetto** che è uno strumento organizzativo a carattere temporaneo, improntato al criterio di flessibilità organizzativa e costituito per il raggiungimento di obiettivi che richiedono un forte grado di integrazione organizzativa nell'ambito di più Dipartimenti e/o di più Unità Operative.

# ORGANIGRAMMA FUNZIONI TERRITORIALI

